



M B I  SOFTWARE

# KOSTENSTELLE+

*Vom einfachen Kostenstellenwechsel bis hin zur Projekterfassung*

**MBI Niederwimmer GmbH**  
 Hamerlingstr. 42  
 A-4020 Linz  
 Tel. +43 (0)732 77 95 41  
 Fax +43 (0)732 77 95 41 - 70  
 E-Mail: [info@mbi.at](mailto:info@mbi.at)  
[www.mbi.at](http://www.mbi.at)



# Einfachste Erfassung

Dieses Modul bietet von der Erfassung der IST-Kostenstellen am Terminal bis hin zur Überleitung der kostenwirksamen Zeiten in Ihre Lohnverrechnung eine Fülle von Möglichkeiten.

- Erfassung der Ist-Kostenstellen am Zeiterfassungsterminal oder beim Bildschirmstempeln
- Kostenstellen- oder Gruppenkarten
- Kostenstellenzuordnung über Tastatur oder Barcode
- Kostenstellenzuordnung je Terminal
- Datumsabhängige Zuordnung von Kostenstellen/Kostenträger im Personalstamm
- Nachträgliche Kostenstellen-splittung oder -änderung
- Variable Auswertungen der geleisteten Zeiten
- Überleitung der Lohnarten mit Kostenstelle und/oder Kostenträger
- Integration auch in neue Module wie ZEIT+.Net

## Logik

In den Buchungsdateien von ZEIT+ werden 2 Felder geführt:

- Kostenstelle
- Kostenträger

## Leistungserfassung

Ob Kostenstelle, Kostenträger oder Order, Projekt .... ist egal. Die Feldbezeichnungen (zwei Gruppierungsfelder) können Sie jederzeit ändern.

Dadurch ist es z.B. möglich diese Felder für Tätigkeiten- bzw. Projektzeiterfassung zu verwenden und die hier ermittelten Werte in LOGA®Vplus überzuleiten und von dort weiter in Ihre Buchhaltung (DKS, SAP, ..) bzw. in die Controlling-Datenbank (IGS, SAP, infor,..) weiterzuleiten.

## Projektzeiterfassung

Wenn Sie mit 2 Ordnungsbegriffen nicht das Auslangen finden, setzen Sie BDE+ ein. Dieses Modul ist zwar für die Betriebsdatenerfassung gedacht, wird aber bei komplexeren Strukturen auch in der Projektzeiterfassung eingesetzt.

## Integration

Ein Großteil der Kostenstellen-funktionen ist bereits in den „normalen“ Buchungsformaten von ZEIT+ versteckt.

Mit Aktivierung von KOSTENSTELLE+ werden die entsprechenden Felder aktiv. Im Menü KOSTENSTELLE+ finden Sie zusätzliche (neue) Funktionen.

## Kostenstellenstamm

Im Textstamm von ZEIT+ können Sie Kostenstellen und Kostenträger hinterlegen.

Die Angaben in Firma 0 sind (wie üblich) firmenübergreifend.

Wenn LOGA®Vplus im Einsatz ist: Neue Kostenstellen können nach ZEIT+ übertragen werden.

## Kostenstellenprüfung

Auf Wunsch erfolgt in ZEIT+ eine Prüfung, dass nur gültige Kostenstellen erfasst werden dürfen. Bei Bedarf wird diese ausgeschaltet.

## Kostenstelle je Person

Im Personalstamm von ZEIT+ Standard sind periodenbezogene Kostenstellen hinterlegt. (meist Kostenstelle aus LOGA®Vplus)

Mit Hilfe von KOSTENSTELLE+ wird diese Definition verfeinert:

## Kostenstelle ab Datum

## Kostenträger ab Datum

Hier können Sie Kostenstellen für einen längeren Zeitraum zuordnen. Bereits ein einziger Datensatz in Format PK bewirkt, dass jedem Buchungssatz eine Kostenstelle zugeordnet wird. So wird KOSTENSTELLE+ erstmalig aktiviert.

## Zeitarten

Im Zeitartenstamm von ZEIT+ können Sie bestimmten An- und Abwesenheitstypen eine fixe Kostenstelle zuordnen. zB.Montage

Mo	Di	Mi	Do	Fr	Sa	So	Mo	Di	Mi	Do	Fr	Sa	So
01.02	02.02	03.02	04.02	05.02	06.02	07.02	08.02	09.02	10.02	11.02	12.02	13.02	14.02
N	N	N	N	AR2	DI	N	N	N	N	AR2	N	N	N
Arbeitszeit	Arbeitszeit	Arbeitszeit	Arbeitszeit	Arzt	Dienstfreie	Arbeitszeit	Arbeitszeit	Arbeitszeit	Arbeitszeit	Arzt	Arbeitszeit	Arbeitszeit	Arbeitszeit
5:55	7:59	3:58	5:58	0:00	11:03	9:42	9:39	7:30	6:00	6:00	10:13	7:03	13:32
14:50	17:10	12:35	19:02	13:03	16:58	11:45	10:12	17:30	19:11	15:00	14:15	18:12	15:21
9:00	9:11	8:25	13:02	3:00	5:28	2:00	9:41	10:00	13:00	4:00	6:30	8:00	1:49
4712	4712	4712	4712	4712	4712	4712	4712	4712	4712	4712	0002	0002	4712

Mo	Di	Mi	Do	Fr	Sa	So
14.12.2002	15.05.2019					
24.65.2019	2054					
Produktmanagement						



Nutzen Sie die Möglichkeiten Ihrer AS/400 !

KOSTENSTELLE+ ist ein ZEIT+ Zusatzmodul. Durch diese Integration ergeben sich viele Vorteile.

# ZEIT+ Buchung mit Kostenstellen

In allen Formaten mit Buchungen können Sie Kostenstellen und Kostenträger verändern und korrigieren !

Alle Kostenstellen- und Kostenträgerdaten werden in der normalen Buchungsdatei ZW2 von ZEIT+ abgelegt.

Die Tage sind aber in mehrere Einzelbuchungen zersplittet. Die Summe dieser Buchungen ergibt die Tages-Arbeitszeit.

Bei den Feldern KOSTENSTELLE und KOSTENTRÄGER wird jeweils dokumentiert, woher diese eingebucht wurden, bzw. ob diese manuell verändert sind.

## ZEIT+.Net

Selbstverständlich finden Sie die Felder Kostenstelle und Kostenträger auch in ZEIT+.Net wieder. Die Kostenstellenaufteilung funktioniert logisch etwas anders wie in den klassischen Formaten oder im winClient. Wenn Sie daher auf ZEIT+.Net Kostenstellenteilung umstellen, sind Änderungen im Abrechnungsmodell notwendig.

Zart	Arbeits	Kostenst	Kostentr	Datatz
	8:00			
	4:00	MAGAZIN		
	2:00	LAGER		
		VERSAND		

## Kostenstellensplittung

Für die nachträgliche Aufteilung (wenn Kostenstellen nicht sofort mit Bildschirmstempeln oder am Terminal gemeldet werden) stehen zwei verschiedene Formate mit unterschiedlichem, aber ähnlichem Funktionsumfang zur Verfügung.

Detaillierte Kostenstellenaufteilung, grobe Aufteilung für Zeitraum von-bis, .....

Hier können Sie Zeiten zwischen Kommt und Geht auf Kostenstellen oder wahlweise auch Kostenträger (Tätigkeit) aufteilen.

Name	Zart	Zeitart	von	bis	ER-v...	ER-bis	Arbeits	Kostenst
Angestellte Brigitte							8:00	0002
Donis Reinhold	URL	Urlaub					8:12	4510
Fath Siegfried	N	Arbeitszeit	13:50	22:10	13:50	22:10		
Gleitzert Norbert	N	Arbeitszeit	8:05	17:10	8:05	17:10	9:05	1020
Herbauer Helmut	N	Arbeitszeit	5:55	15:12	6:00	15:00	9:00	4713
Hundseder Hermann	N	Arbeitszeit	7:15	7:35	7:15	7:35	0:20	4712
Schicht Walter	DG	Dienstgang	6:00		6:00			4711
Schlehan Markus	PFL	Pflichtarbeit					8:00	4711
Tauerer Waltraud	KRA	Krank					8:00	4711

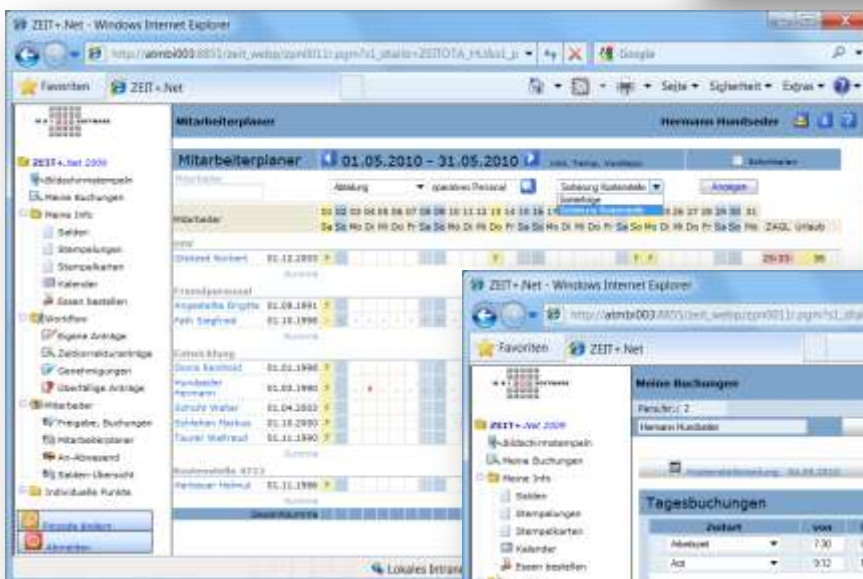

# Stempeln am Terminal oder Bildschirmstempeln

Neben den herkömmlichen Funktionen der Zeitterminals können Sie dem Zusatzmodul KOSTENSTELLE+ eine einfache Rückmeldung durchführen.

Am Terminal stehen mehrere Varianten der Kostenstellenbuchung zur Verfügung:

## Fixe Kostenstelle je Terminal

Je nachdem bei welchem Terminal ein Mitarbeiter stempelt, wird automatisch eine dem Terminal fix zugeordnete Kostenstelle eingesetzt.

## Kostenstelleneingabe über Tastatur

Nach Betätigen der Taste Kostenstellenwechsel wird der Mitarbeiter aufgefordert die Kostenstelle einzugeben.

Nun kann die volle lange Nummer oder ein Kurzcode eingegeben werden. Dieser Kurzcode wird über eine Tabelle automatisch in die richtige Kostenstelle umgesetzt.

## Kostenstellenauswahl aus Liste

Bei moderneren Terminals können Mitarbeiter die gewünschte Kostenstelle aus einer vorgegebenen Liste auswählen. Dies ist aber nur sinnvoll, wenn Sie wenige Kostenstellen vorgeben.

## Kostenstellenwechsel über Vorlaufkarte

Wie Kostenstelleneingabe – anstatt des Tippens wird eine vom Kostenstellenverantwortlichen zur Verfügung gestellte Kostenstellenkarte (Masterausweis) verwendet.

## Kostenstelleneingabe über Barcodescanner

Nach Betätigen der Taste Kostenstellenwechsel wird der Mitarbeiter aufgefordert die Kostenstelle einzuscannen. Mit dem angeschlossenen Barcodescanner (funktioniert übrigens auch beim Bildschirmstempeln) wird die gewünschte Kostenstelle von einem Zettel der neben dem Gerät hängt (wie im Supermarkt) eingescannt.



## Bildschirmstempeln

Aufruf bei Kommt/Geht oder wenn Kostenstelle, Kostenträger gewechselt wird.

Sie können Bildschirmen fixe Kostenstellen zuordnen, die normalerweise als Defaultwert (Vorschlag) dienen. Wenn Sie nun in diesem Format das Feld Kostenstelle für die Eingabe sperren, muss vom Mitarbeiter die vorgeschlagene Kostenstelle belastet werden.

Voraussetzung:  
Eindeutige Bildschirm-ID.



Bitte beachten Sie unseren gesonderten Flyer **ZEIT+ Statistiken und Berichte** und **ZEIT+.Net**

# Kostentransparenz

Vereinfachte Leistungsverrechnung mit dem Zusatzmodul KOSTENSTELLE+

## Auswertungen

Standard

- Tägliche Auswertungen Kostenstellensummen
- Dienstnehmerliste nach Kostenstellen, Kostenstellenbelastung
- Monatsprotokoll (Stempelprotokoll) auf Wunsch mit Detailkostenstellen
- .....

Für das Feld Kostenträger stehen nur wenige Auswertungen zur Verfügung. Diese werden normalerweise über unten stehende Funktionen ausgewertet, oder nach Überleitung von LOGA® in die KORE oder NAKA im entsprechenden Produkt analysiert.

## Excel über ODBC oder XML

Auch diese Funktionen sind im Standard enthalten.

Sie benötigen Beratung, bzw. unsere Informationsbeschreibungen, wie Sie solche Auswertungen aktivieren.

## EIS+ Enterprise Information System

Dieses Data-Warehouse ist ein kostenpflichtiges Zusatzmodul für ZEIT+, das in Kürze auch im LOGA®Vplus zur Verfügung steht.

## Lohnüberleitung

Die Ausgabe von Lohnarten-summen und Saldenbewegungen erfolgt mit der entsprechenden Bewegungs-kostenstelle.

Bei welchen Lohnarten dies erforderlich ist, bzw. wo die Stammkostenstelle gilt, wird im Abrechnungsmodell von ZEIT+ eingestellt.

Diese kostenstellenbelastenden Lohnarten werden dann in LOGA®Vplus abgerechnet und mit

Beträgen bewertet.

Nebenkosten (SV, Komm.steuer, ...) werden gewichtet auf die Kostenstellen der aktuellen Abrechnungsperiode aufgeteilt.

So werden auch Daten, die nicht aus ZEIT+ kommen, kostenstellenbezogen in Ihre Buchhaltung und/oder Controlling-Datenbank übergeleitet.

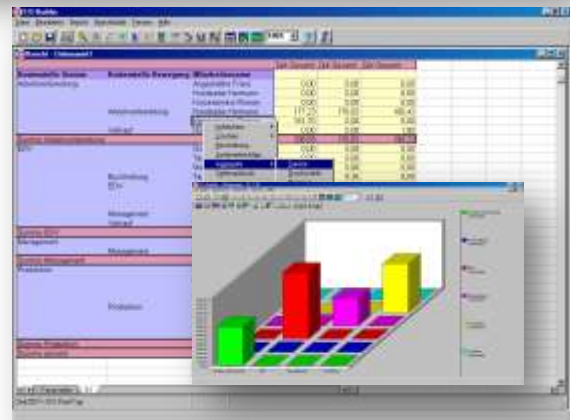
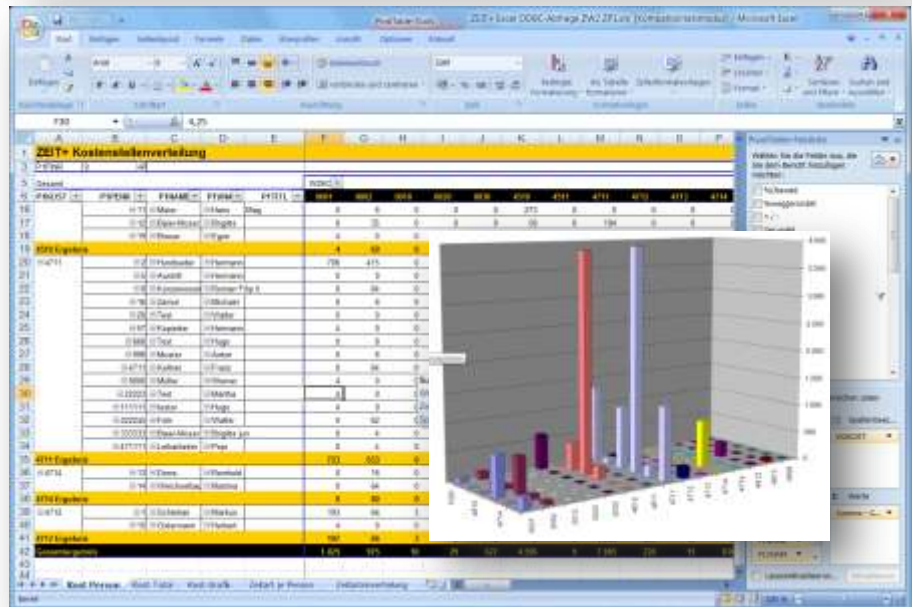

KOSTENSTELLE+

