

Release 5.2 verfügbar

Liebe Anwender,

Wir freuen uns, Sie in einer neuen Ausgabe unseres Newsletters wieder über Produkte und Entwicklungen aus dem Hause MBI zu informieren.

Viele neue Funktionen sind aus Platzgründen nur kurz beschrieben. Wir senden Ihnen auf Wunsch gerne detaillierte Informationen.

Ihr MBI Team

Hier ist Platz für Ihr Logo

Zeitraum	Art	Verwend. (h)	Rest (h)	Saldo	Abzug	Restzahl	Restbetrag
01.10.03	01	8,00	8,00	8,00		8,00	8,00
02.10.03	01	8,00	0,00	0,00		0,00	0,00
03.10.03	01	8,00	0,00	0,00		0,00	0,00
04.10.03	01	8,00	0,00	0,00		0,00	0,00
05.10.03	01	8,00	0,00	0,00		0,00	0,00
06.10.03	01	8,00	0,00	0,00		0,00	0,00
07.10.03	01	8,00	0,00	0,00		0,00	0,00
08.10.03	01	8,00	0,00	0,00		0,00	0,00
09.10.03	01	8,00	0,00	0,00		0,00	0,00
10.10.03	01	8,00	0,00	0,00		0,00	0,00
11.10.03	01	8,00	0,00	0,00		0,00	0,00
12.10.03	01	8,00	0,00	0,00		0,00	0,00
13.10.03	01	8,00	0,00	0,00		0,00	0,00
14.10.03	01	8,00	0,00	0,00		0,00	0,00
15.10.03	01	8,00	0,00	0,00		0,00	0,00
16.10.03	01	8,00	0,00	0,00		0,00	0,00
17.10.03	01	8,00	0,00	0,00		0,00	0,00
18.10.03	01	8,00	0,00	0,00		0,00	0,00

Einige wesentliche Änderungen und Neuerungen:

- Zusatzmodul AS-ESS (Employee Self Service)
 - Bildschirmstempeln (Softterm)
 - Zeitkontonanzeige
 - Saldoanzeige
 - Kostenstellenwechsel
- Zusatzmodul AS-WfM (Workflow-Management)
Mehr Information zu diesem Modul auf der Folgeseite
- Online Hilfe im HTML-Format
- Zusätzliche Parameter zur Steuerung von Pausen
- Änderungen an Stammdaten werden protokolliert und können in einem Aktionsprotokoll eingesehen werden.
- Automatische Berechnung von Urlaubsanspruch und -verfall nach hinterlegten Regeln
- Tür-Offen-Profile für Zutrittsmanager 9290
- Erweiterungen für Behörden und Öffentlicher Dienst



Bitte vormerken
Besuchen Sie uns

www.personal-austria.at

- Personalzeitwirtschaft
- Zutrittskontrolle
- Betriebsdaten

..... auf den Systemen
IBM iSeries und Windows.

MBI Niederwimmer Ges.m.b.H.
A-4020 Linz
Tel. +43 (0)732 779541 Fax-70
www.mbi.at e-Mail: info@mbi.at

Ein Unternehmen der INFOBRAIN-Gruppe



**BDE-Terminal
Bedanet 9510**



KABA-Benzing hat die Produktpalette erweitert. Das Bedanet 9510 ist aufgrund seines Funktionsumfangs und des sehr günstigen Preis- Leistungsverhältnisses besonders für einfache BDE-Anwendungen wie Rückmelden von Arbeitsgängen geeignet.

INFOBRAIN Rumänien



Am 3. September 2003 hat die INFOBRAIN Rumänien neue Büros im Zentrum von Iasi bezogen. Gleichzeitig mit dem Umzug wurde auch die 2. Umbauetappe gestartet. Im November 2003 wird der Platz für mehr als 200 Mitarbeiter reichen. Iasi mit 400'000 Einwohnern ist eine Universitätsstadt. Dort leben in etwa 50.000 Studenten.



WfM Workflow-Management

Im Bearbeitungsprofil werden Vorgangsarten (Urlaub, Dienstreise, Umbuchungen, Fehlende Kommt/Geht-Buchungen), Genehmigungsstufen (bis zu 10) und bestimmte Parameter (Texteingabe etc.) definiert. Der Mitarbeiter beantragt einen Vorgang (in diesem Beispiel ein Urlaubsantrag).

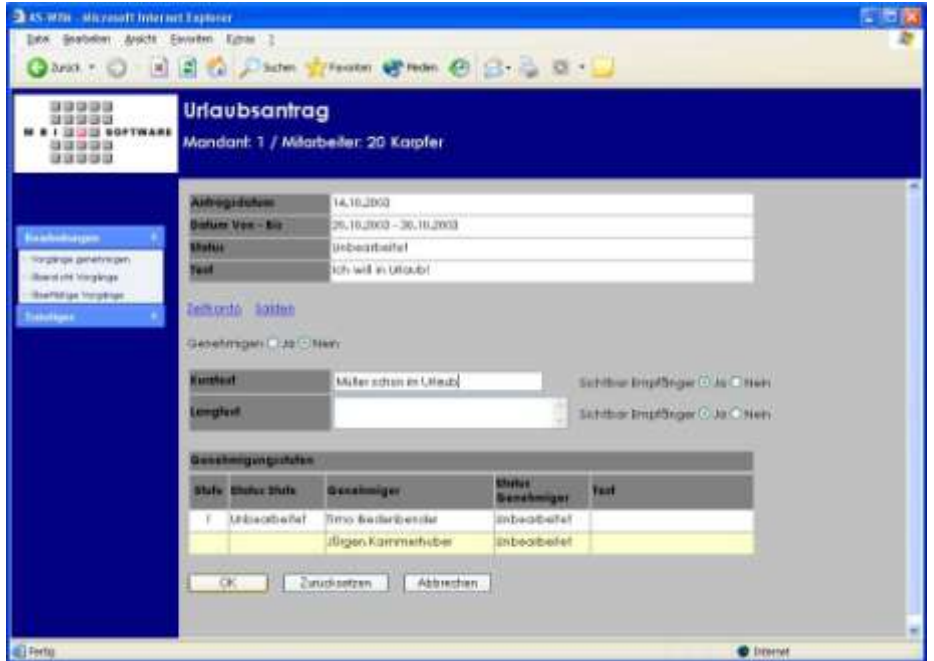

Der zugeordnete Genehmiger wird auf Wunsch per E-Mail verständigt und kann aus einer Übersicht heraus den Antrag genehmigen, ablehnen oder Details einsehen. Eine Ansicht überfälliger Anträge und Suche nach bestimmten Kriterien sind selbstverständlich.

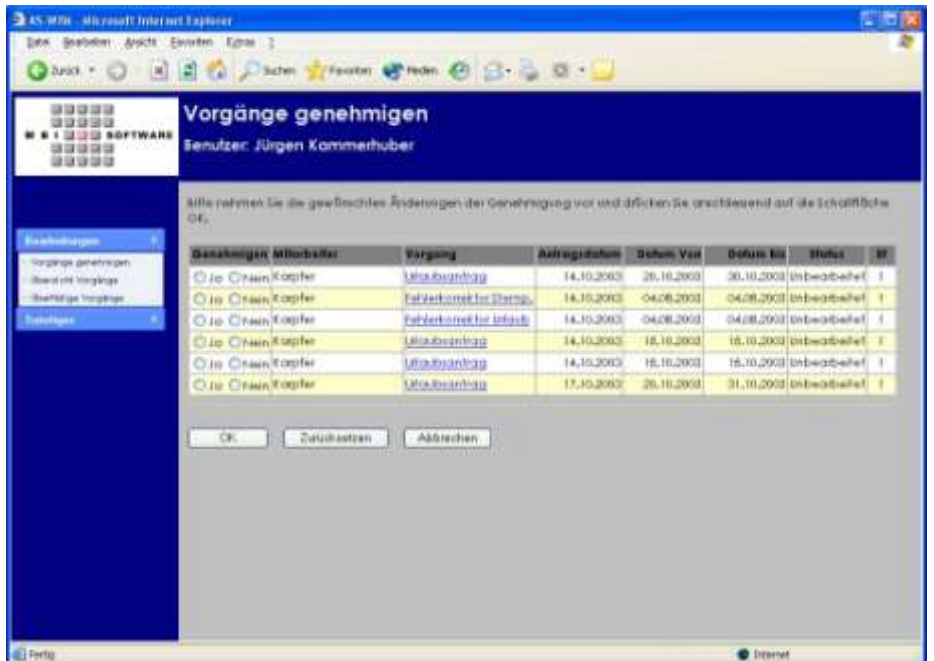

Nach der Genehmigung wird der Vorgang automatisch verbucht und der Mitarbeiter per E-Mail informiert.

Weitere Informationen
Hermann.Hundseder@mbi.at

MBI Niederwimmer Ges.m.b.H.
A-4020 Linz
Tel. +43 (0)732 779541 Fax-70
www.mbi.at e-Mail: info@mbi.at

