

Wichtiges in Kürze

Liebe Anwender und Interessenten,

Wir freuen uns, Sie in einer neuen Ausgabe unseres Newsletters wieder über Produkte und Entwicklungen aus dem Hause MBI zu informieren.

In dieser Ausgabe stellen wir Ihnen die neuen Funktionen des kommenden Release 6.1 vor.

Viele neue Funktionen sind aus Platzgründen kurz beschrieben. Wir senden Ihnen auf Wunsch gerne detaillierte Informationen.

Viel Spaß beim Lesen

Ihr MBI Team

Die MBI Niederwimmer GmbH hat das Geschäftsjahr 2004 in einem insgesamt sehr hartem Marktumfeld erfolgreich abgeschlossen. Der konsolidierte Umsatz der INFOBRAIN Gruppe beträgt für das Jahr 2004 > 14 Mio EUR, der Gewinn vor Steuern liegt bei EUR 1,4 Mio. Die anhaltende Nachfrage nach Produkten und Beratung der MBI erlaubt uns im Juni dieses Jahres neue, größere Büroräumlichkeiten zu beziehen. Alle Mitarbeiter freuen sich schon heute und sind motiviert, Ihnen vom neuen Standort aus bestmögliche Unterstützung anzubieten. Unsere neue Adressen werden wir Ihnen rechtzeitig bekannt geben.

Das neue Release WinPZW 6.1 steht kurz vor der Freigabe. Es ist wieder eine große Anzahl von Funktionen hinzugekommen. Wir möchten daher den Newsletter nutzen, um Ihnen die Highlights kurz darzustellen. Das Release 6.1 wird ab 15. Juni 2005 verfügbar sein.

Markus Schlehan, CEO

Ampelkonto für Salden

Werden in einem Saldenzähler einzelne definierte Werte erreicht bzw. überschritten, so wird der entsprechende Saldo in der Zeitabrechnung farblich gekennzeichnet.

Der Saldo mit 21,24 Stunden hat die 1. Stufe erreicht und ist grün markiert.

Die Anzahl der Kranktage hat mit 28 Tagen die 3. Stufe erreicht und wird deshalb in rot dargestellt. Pro Saldo können Sie bis zu drei Stufen definieren.

Sie können ebenfalls steuern, ob beim Erreichen einer Stufe eine automatische Kappung oder nur die Visualisierung erfolgen soll.

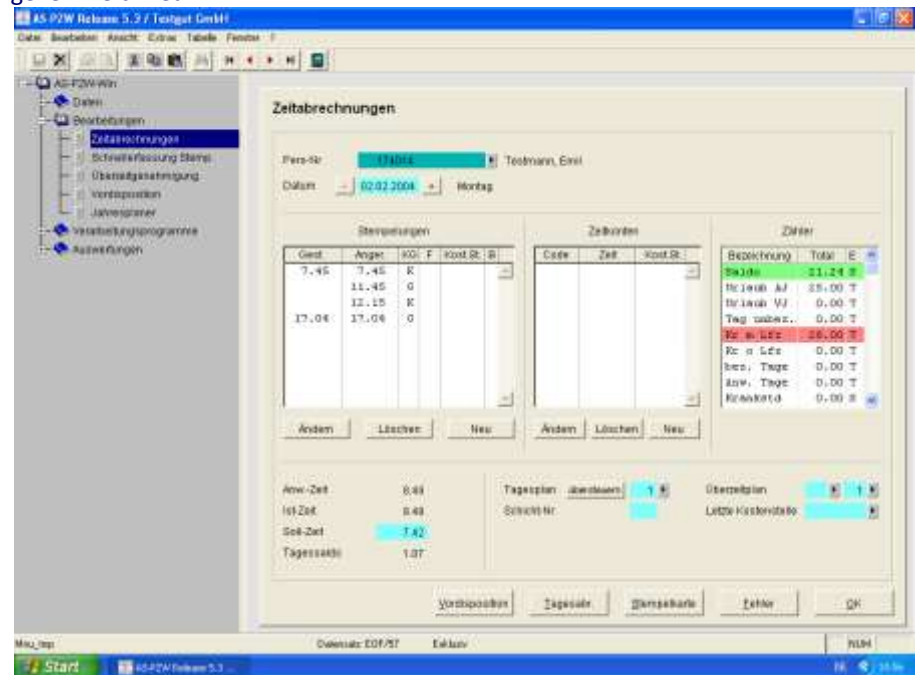

**Personalzeitwirtschaft
Zutrittskontrolle
Betriebsdaten**

auf den Systemen
IBM iSeries (AS/400) und Windows.

MBI Niederwimmer Ges.m.b.H.

A-4020 Linz

Tel. +43 (0)732 779541 Fax-70

www.mbi.at e-Mail: info@mbi.at

Ein Unternehmen der INFOBRAIN-Gruppe



DateTime-Picker

Alle Datum-Eingabefelder sind in AS-PZW WIN mit DateTime-Picker ausgestattet. Somit wird die Eingabe eines Datums deutlich einfacher.



Sie können bei Datumseingabe mit der rechten Maustaste den Kalender einblenden.

Mit Mausklick wird das Datum gewählt.

Automatische Ermittlung von Feiertagen

Die Feiertage im Betriebskalender werden jetzt automatisch ermittelt. Gerade für Unternehmen die Standorte in verschiedenen (Bundes)ländern haben ergibt sich somit eine große Arbeitserleichterung und eine Minimierung von möglichen Fehleingaben.

Neue Auswertungen und neue Version Crystal-Reports

Bereits seit der Version 5.2a stehen ein individuelles Monatsprotokoll und eine Zählerliste (besonders geeignet um Salden etc. in Excel zu exportieren) zur Verfügung.

Grafischer Abwesenheitsplaner im Modul WfM (Workflow-Management)

Das Modul WfM ist um einen grafischen Anwesenheitsplaner erweitert worden. Hier werden übersichtlich die einzelnen Abwesenheiten der Mitarbeiter dargestellt. Er dient daher zur Unterstützung der Entscheidungsfindung bei der Genehmigung von z.B. Urlaub innerhalb des Workflow-Managements.

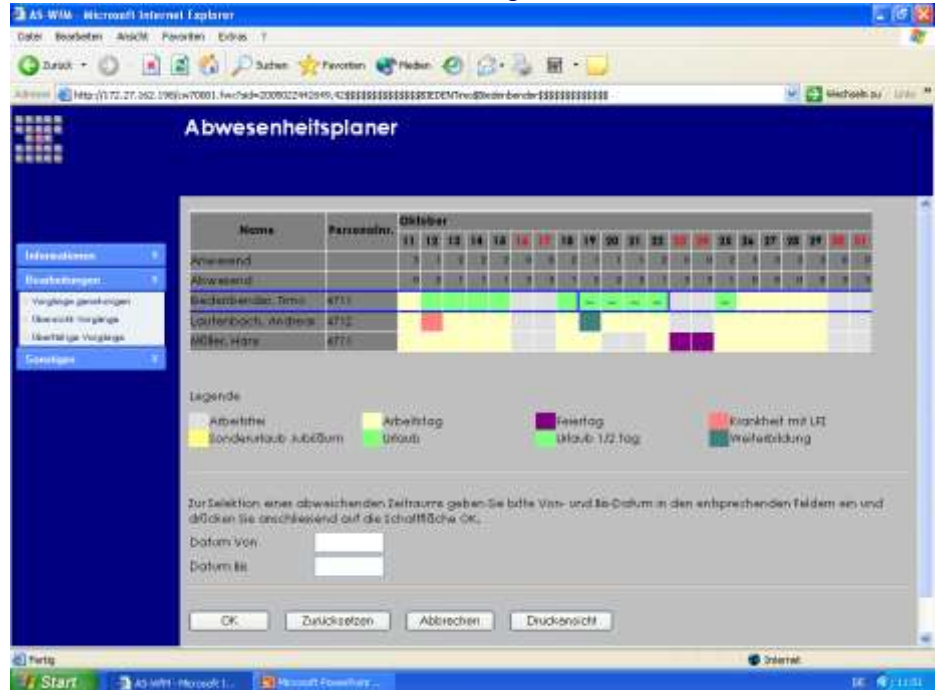

Sonstige neue Funktionen ESS, WfM

- Wochen- und Monatssummen in der Zeitkontodarstellung
- Druckansicht verschiedener Informationen wie bspw. Zeitkonto
- Verschiedene Menüs für unterschiedliche Mitarbeiter
- Assistent für Fehlerkorrektur

Noch mehr Funktionen (Auszug)

- Gültig-ab Datum in Tagesplänen
- Mehr beeinflussbare Zähler in Zeitkonto-Definitionen
- Änderungen im Formular Zeitabrechnungen: Text pro Stempelung, Anzeige Tooltips mit näheren Informationen
- Zählerbestände per aktuellem Datum oder ausgewähltem Datum
- Genehmigung von Fehlern erweitert
- Zeitkonto mit Tagen anstatt mit Stunden bebuchen
- Summenzähler (z.B. Resturlaub Gesamt = Aktuelles Jahr + Vorjahr)
- Anzeige von Datenserver-Aktivitäten auch am Client
- Beliebige große Anzahl an Zählern kann nun gekappt werden
- Erweiterung der Anzahl von Zeitfenstern in Überzeitplänen
- Darstellung berechneter Schichtrythmus-Pläne
- Verfolgung von Salden mit Hilfe eines Ampelkontos
- Berechtigungsdifferenzierung auf Hierarchie-Ebene

Weitere Informationen
Hermann.Hundseeder@mbi.at
info@mbi.at

MBI Niederwimmer Ges.m.b.H.

A-4020 Linz

Tel. +43 (0)732 779541 Fax-70
www.mbi.at e-Mail: info@mbi.at



Ein Unternehmen der INFOBRAIN-Gruppe