

ZEIT+ letter

Aktuelle Informationen zu ZEIT+

31. März 2000

Liebe ZEIT+ Familie,

Wir wollen Sie künftig noch besser über Entwicklungen, neue Funktionen und Produkte rund um ZEIT+ zu informieren.

In unregelmäßigen Abständen erscheint unser neuer ZEIT+ *letter* mit dem wir Sie am Laufenden halten.

Sollten Sie Wünsche, Vorschläge oder Beschwerden haben, bitte informieren Sie uns.

Ihr ZEIT+ Team

Hervorragendes Jahr 1999

Nach einem hervorragendem Jahr 1999 in dem wir 38 Neuinstallationen von ZEIT+ verzeichnen konnten, rechnen nun bereits 190 Unternehmen Ihre Arbeitszeiten mit ZEIT+ ab.

Aufgrund der Tatsache, dass im Vorjahr aufgrund des Jahrtausendwechsels viele Installationen in Rekordzeit durchgeführt werden mussten, hatten wir bereits Engpässe zu verzeichnen.

Wir haben deshalb unser Team wesentlich verstärkt und werden Sie daher künftig weiter gut betreuen können.

ZEIT+ Hotline:
Tel. 0732 / 77 97 48 – 99 Fax – 70
Michael.Zamut@brainag.com

if@bo 2000

vom 12. bis 15. April

Halle 25, Stand 25 225 und 25 210

Aufgrund des regen Interesses im Vorjahr werden Sie uns heuer auf zwei Messeständen finden:

- bei BRAIN International
- bei IBM Österreich

Dabei präsentieren wir Ihnen neue Funktionen:

ZEIT+j JAVA-Client zu ZEIT+

der insbesondere für Dienstleister (Monteure, Außendienst, ..) zusätzlichen Komfort bietet, da Arbeitszeiten direkt über Internet oder Intranet erfasst werden.

SUI Smart User Interface

Neue intelligente grafische Benutzeroberfläche die ab Herbst zur Verfügung steht.

EIS Enterprise Information System

DataWarehouse bald auch mit ZEIT+ und BDE+

BDE+ Auftragsfreigabe über Funkterminals

Maschinenstatus

Neue PPS-Pakete integriert

Öffnungszeiten für Werkstättenbetriebe

....

ZUTRITT+ Neue Funktionen wie Türüberwachung,

Wir freuen uns auf Ihr Kommen !

Merken Sie sich den 13.04.2000 18.30 Uhr vor !

BRAIN Austria lädt Sie zum **Messestandfest** ein, um gemeinsam mit Ihnen den Tag ausklingen zu lassen. In diesem Fall, bitten wir Sie um Anmeldung bis 7.4.2000.

Bernhard.Pohlhammer@brainag.com oder Hermann.Hundseder@brainag.com

MBI-Computer

MBI Niederwimmer Ges.m.b.H.
Am Winterhafen 13
A-4020 Linz
Tel. ++43 (0)732 779748-0 Fax-30
Hermann.Hundseder@brainag.com

www.brainag.com

Ein Unternehmen der

 **BRAIN**
INTERNATIONAL

Die Software-Profis für den Mittelstand

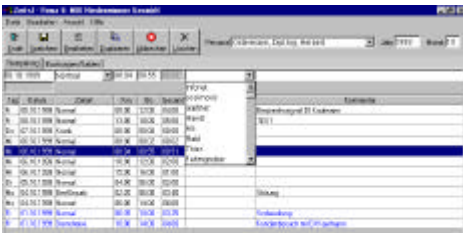

ZEIT+j
Java-Client mit ZEIT+

Kennen Sie das Problem: Reisende, Monteure, Servicepersonal usw. haben keine Möglichkeit zu Stempeln und auch keinen AS/400-Bildschirm zum Erfassen Ihrer Daten zur Verfügung.

Diese Zeiten werden mühsam auf Zettel aufgeschrieben, manuell berechnet und dann direkt im LGVplus erfasst.

Dies muss nicht mehr sein ! ZEIT+j steht genau für diesen Zweck zur Verfügung.

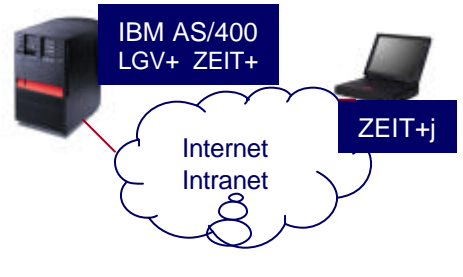

Im Jahr 2000 bieten wir folgende Kurse in unseren neuen Schulungsräumen in Linz an:

ZEITG - Zeitwirtschaft Grundlagen

22. 5. 2000 - 24. 5. 2000
 9.10. 2000 - 11.10. 2000

ZEIT1 - Workshop Abrechnungsmodelle und Saldenführung

13. 6. 2000 - 14. 6. 2000
 17.10. 2000 - 18.10. 2000

ZEIT2 - Workshop Auswertungen

15. 6. 2000
 19.10.2000

QUERY - Die Query-Funktion der AS/400

16. 6. 2000
 20.10.2000

Wir freuen uns auf Ihre Anmeldung:
Margarete.Tukovits@brainag.com
 oder Fax: 0732 / 77 97 48 – 30

Unsere Schulungen werden gefördert !

SUI
Smart User Interface

Die neue grafische Benutzeroberfläche SUI wird in ZEIT+ ab Herbst zur Verfügung stehen.

Im Gegensatz zu herkömmlichen GUI-Versionen ist diese Oberfläche intelligent, intuitiv bedienbar und eine echte Client-Server-Lösung.

Benutzer können Formate Ihren Bedürfnissen anpassen und sogar Verknüpfungen und Aufrufe definieren. Das oft gewünschte Photo oder die Verbindung zum Barcodeausweis des Mitarbeiters sind dann kein Thema mehr.

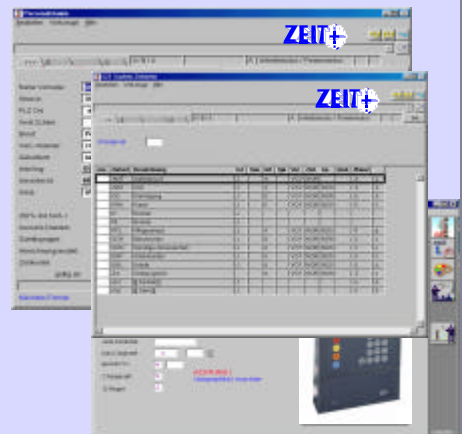

Neues Terminal von V&B:

ZEIT+ 5201



V&B hat gemeinsam mit MBI ein spezielles Terminal für ZEIT+ konfiguriert. Dieses Gerät ist **kostengünstig** und wird direkt an Ethernet angeschlossen.

Als Ausweismedium stehen Barcode und berührungslose Ausweise sowie Schlüsselanhänger zur Auswahl.

Fordern Sie weitere Informationen an

ZEIT+ goes West

Durch die Integration der MBI in die BRAIN International AG werden wir neue Märkte mit ZEIT+ erschließen:

- 2000 deutschsprachiger Raum
- 2001 ZEIT+ weltweit

BRAIN International ist mittlerweile der zweitgrößte ERP-Anbieter weltweit.

MBI wurde zum konzernweiten Competence-Center Zeitwirtschaft und Betriebsdaten.

Wie die geplanten Funktionen zeigen (zusätzliche grafische Oberfläche, DataWarehouse) stehen uns dadurch neue Entwicklungsmöglichkeiten zur Verfügung, da wir konzerninternes Know How nutzen können.

Man hat in Deutschland schon Notiz von uns genommen, wie untenstehende Pressemitteilung zeigt:

Flächendeckende Betreuung für Österreichs Industrie gesichert

Mit der Verlegung des Firmensitzes der BRAIN International-Tochter BRAIN Austria GmbH von Feldkirch/Vorarlberg nach Linz/Oberösterreich wird auch die Zusammenlegung mit dem im Jahr 1999 übernommenen ZEIT- und Betriebsdatenerfassungs-Spezialisten MBI Niederwimmer GmbH, Linz/Oberösterreich, vollzogen.



Seit Januar 2000 hat BRAIN Austria den Firmensitz in Linz. Demnächst folgt im Februar die Zusammenlegung mit der MBI Niederwimmer GmbH an diesem Standort. Den führenden österreichischen Anbieter von Zeit- und Betriebsdatenerfassungs-Lösungen MBI hat BRAIN International Mitte 1999 übernommen, er stellt eine strategische Ergänzung des Produktportfolios für den ERP-Spezialisten dar.

Das Softwarehaus vollzieht damit den nächsten logischen Schritt zur Nutzung von Synergien in der Entwicklung und im Support. Mit 65 Mitarbeitern für Vertrieb, Projekt-Management, Beratung, Support und Entwicklung betreut BRAIN Austria in Österreich jetzt 190 mittelständische Kunden, vorwiegend in der Industrie und im Großhandel und zählt damit zu den „Big Five“ in diesem Markt. Für das laufende Jahr ist zudem die Eröffnung einer Geschäftsstelle in Österreichs „Automobil-Hauptstadt“ Graz geplant.

BRAIN Austria betrachtet die Automobilregion Steiermark als strategischen Wachstumsmarkt. Dadurch ist gemeinsam mit den bisherigen Standorten Innsbruck, Salzburg, Linz, Wien und Wien die flächendeckende Betreuung für Österreichs Industrie gewährleistet.



EIS
Enterprise Information System

Das intelligente DataWarehouse-System können Sie auch für Ihre eigenen Daten nutzen.

Datenpools für ZEIT+ und BDE+ werden noch heuer fertiggestellt. Neben normalen Abfragefunktionen gibt es ein automatisches Frühwarnsystem und die Möglichkeit Daten mittels Internetbrowser abzufragen.

Fordern Sie mehr Infos an.

MBI-Computer
 Die Software-Profis für den Mittelstand