

**Liebe ZEIT+ Familie,
Liebe LGVplus-Kunden,**

Wie bereits im letzten ZEIT+letter angekündigt, informieren wir Sie hier wieder über Entwicklungen, neue Funktionen und Produkte rund um ZEIT+.

Sollten Sie Wünsche, Vorschläge oder Beschwerden haben, bzw. weitere Informationen wünschen bitte informieren Sie uns.

Ihr ZEIT+ Team



Zeiterfassung und Zutrittskontrolle über Finger-Scan

Biometrische Identifikationssysteme Auch in der Nutzung neuester Techniken wie biometrische Identifikation ist MBI Software führend. Wir identifizieren sekundschnell und fehlerfrei einen Fingerabdruck. Dies ermöglicht unseren Kunden auf einfache Art und Weise ZEIT+ und ZUTRITT+ ohne Ausweise zu nutzen. Zusätzlich zu einer 100% Identifikationssicherheit haben Sie bei der Anschaffung (keine Ausweise) und beim späteren Betrieb Kosteneinsparungen.

MBI-Computer



Neuer Gesellschafter bei MBI

Basierend auf den im Juli definierten Umstrukturierungsprozess, durch den sich die BRAIN International wieder auf ihre Kernkompetenz konzentrieren will, gab es auch für MBI eine Änderung.

Seit Oktober 2000 sind wir ein Tochterunternehmen der INFOBRAIN-Gruppe.

Dieser Schritt war sowohl für die BRAIN International wichtig, die sich nun auf Ihre Kernkompetenz ERP und PPS konzentriert und Zusatzmodule an Partnerunternehmen auslagert, als auch für die MBI, die nun wieder autonom und selbstständig agiert.

Die INFOBRAIN-Gruppe ist zusammen mit den Tochterunternehmen all4time (Marktführer in Deutschland) und MBI Software (Marktführer in Österreich) zum europäischen BIG PLAYER im Bereich Zeitmanagement und Betriebsdatenerfassung geworden. Die schweizerische INFOBRAIN AG welche Software für internationale Telekommunikationsunternehmen erstellt und

auch für die GSM Association Software entwickelt, wird all4time und MBI bei Forschung & Entwicklung von neuen Technologien unterstützen.

Dennoch arbeiten beide Unternehmen weiterhin selbstständig und autonom.

In einer Partnerschaft mit BRAIN International wird MBI mit dem Produkt ZEIT+ auch deren Strategie zur Erreichung der Plattformunabhängigkeit und Nutzung von Java Clients voll unterstützen.

Wir glauben durch dieses geballte Fach-Know-How unsere Kunden auch künftig optimal betreuen zu können und versprechen Ihnen in naher Zukunft noch bessere Softwarelösungen.

MBI Niederwimmer GmbH
Am Winterhafen 13
A-4020 Linz
Tel. ++43 (0)732 779748-0 Fax-70
Hundseder@mbi.at
www.mbi.at

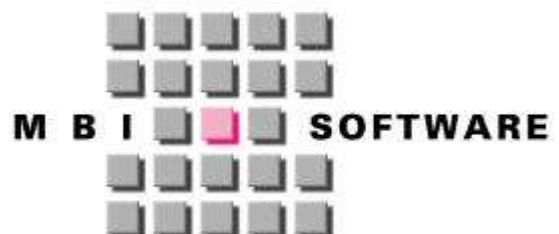

EIS+ Integriertes Data-Warehouse

Wir freuen uns, Ihnen mitteilen zu können, dass EIS+ verfügbar ist.

EIS+ verwendet vorhandene Daten aus ZEIT+ und BDE+ um schnell und zielsicher Schwachstellen und Ergebnisse darzustellen.

EIS+ unterstützt Sie nicht nur bei klassischen Berichten, sondern dient auch als Arbeitshilfe im Personalbüro.

Auf Wunsch können mit Hilfe der Vollversion EIS auch Daten aus anderen Unternehmensbereichen ausgewertet und analysiert werden.

Weitere Informationen:
Hermann Hundseder
(Produktmanagement)
E-Mail: hundseder@mbi.at

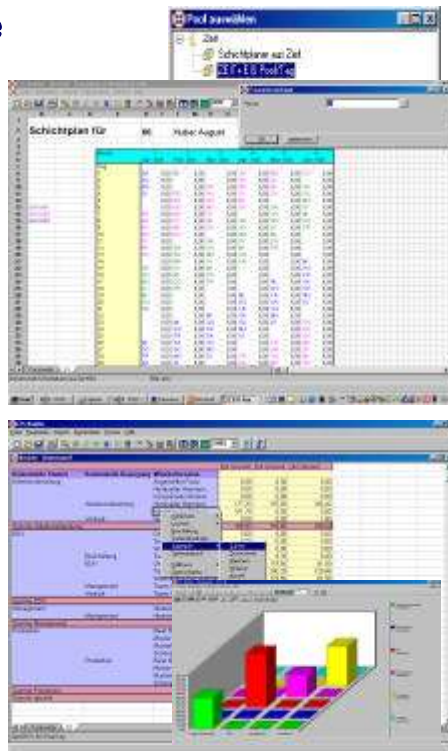

Ein neuer Report in 5 Minuten !

SUI Smart User Interface

Die Entwicklung der neuen grafischen Benutzeroberfläche SUI schreitet sichtbar voran. Hier einige Beispiele:

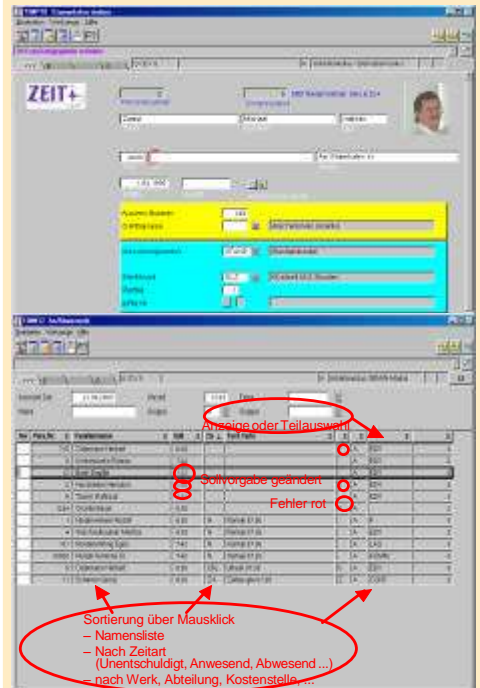

Neues Terminal von KABA-Benzing

Mit dem Terminal **Bedanet 9380** bietet KABA-Benzing eine neue Terminalgeneration an:

- Touch-Screen
- Farb-Display
- Internet Technologie
- Verwendung von Standard-PC-Komponenten
- Verwendung von Standard-Betriebssystemen wie Linux und Windows

Dadurch ergeben sich für Sie viele Vorteile:

- Darstellung von HTML-Seiten
- Darstellung von Listen
- Individuelle Anwendungen



Selbstverständlich haben wir die Standardfunktionen dieses Gerätes bereits in ZEIT+ und BDE+ integriert.

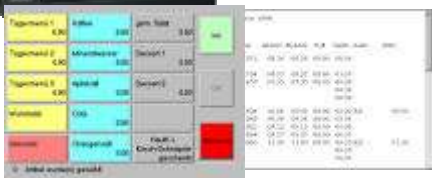

WinPZW

Aufgrund unserer Zusammenarbeit in der INFOBRAIN-Gruppe können wir Ihnen ein neues Produkt anbieten:

WinPZW ist eine echte 32Bit Lösung welche sich durch ihre hohe Skalierbarkeit für Unternehmen ab 30 Mitarbeiter bis zu mehreren Tausend Mitarbeitern eignet.

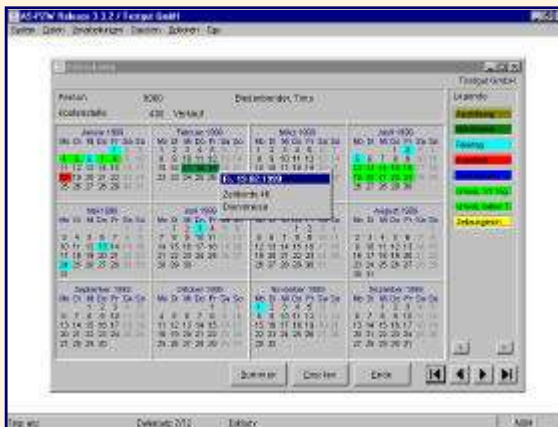

Zeiterfassung unter Windows



Als Datenbank können die mitgelieferte DB oder eine relationale DB wie MS SQL Server, Oracle und andere verwendet werden.

Inkl. BDE und Zutritt !

Neue Preisliste ab Jan. 2001
Dadurch wird ZEIT+ in vielen Bereichen wesentlich günstiger

Die Zeit- & BDE-Profis für den Mittelstand
www.mbi.at

