



Rechnen auch Sie mit uns



# WinPZW Personalzeitwirtschaft

- Personalzeitwirtschaft
- Auftragszeitwirtschaft
- Zutrittskontrolle
- Employee-Self-Services
- Workflow-Management

## **MBI Niederwimmer GmbH**

Hamerlingstr. 42  
A-4020 Linz  
Tel. +43 (0)732 77 95 41  
Fax +43 (0)732 77 95 41-70  
E-Mail: [info@mbi.at](mailto:info@mbi.at)  
[www.mbi.at](http://www.mbi.at)



# Ihr Alltag ist kompliziert genug: Darum machen wir Zeitwirtschaft einfach

**Jedes Unternehmen hat unterschiedliche Anforderungen an ein Zeiterfassungssystem.**

Das beginnt mit vermeintlich einfacher Zeiterfassung in Kleinunternehmen und endet mit der Anbindung von Maschinen und der Integration in komplexe ERP-Systeme weltweit agierender Konzerne in mehreren Sprachen.

Mit **WinPZW** reduzieren Sie Ihren Verwaltungsaufwand rund um Brutto-Arbeitszeiten deutlich:

Bei der **täglichen Arbeit**, wo Sie im Übersichtsschirm **Fehler abarbeiten** und die Telefonzentrale in der **Anwesenheitsabfrage** (Lampentableaut) ganz einfach Mitarbeiter findet.

Verwenden Sie die **Plantafel** für die optimale Planung der personellen Ressourcen und um teure Überstunden zu minimieren.

Die **Karteiführung** mit Urlaub, ... Zeitausgleich oder Durchrechnungssmodellen können Sie auf Wunsch auch in den Workflow einbinden und Salden am Zeiterfassungsterminal darstellen.

**Ampelkonten** in rot gelb grün weisen auf Abweichungen hin.

		Januar 2008																
Mitarbeiter		6	7	8	9	10	11	12	13	14	15	16	17	18	19	20	21	22
1	Erster Pepi		x	x	x	x	x			x	x	x	x	x			x	x
10	Hundseder Hermann									!								
20	Kammerhuber Jürgen																	
40	Gleizeit Michael																	

Mittwoch, 09.01.2008  
Zeitklobg.: 0.00 Std. 34 - Arztbesuch

Mehrarbeit, Überstunden, Zuschläge etc. werden automatisch ermittelt und am Periodenende an Ihr **Lohn- und Gehaltsverrechnungssystem** übergeben.

Ist ein Fehler passiert, kein Problem: WinPZW archiviert Ihre Daten so lange Sie wollen. Sie rollen die Periode einfach auf.

A	Mit	Personalnummer	Name	letzte Stemp.		Abwesenheit
				Tag	Zeit	Grund
x	1	1	Erster Pepi	04.01.08	17.00 A	
o	1	40	Gleizeit Michael	15.01.08	17.00 A	10 Urlaub
o	1	10	Hundseder Hermann	16.01.08	13.00 A	50 Dienstgang
o	1	20	Kammerhuber Jürgen (Mitarb.)	10.01.08	15.00 A	51 Dienstreise
x	1	999999999999	Letzter-Leasing Franz			
o			Letzter-Leasing Franz	16.01.08	14.00 A	
			ht Max			
			hermine	15.01.08	17.00 A	30 Krankheit

**Dezentrale Bearbeitung**  
Warum nicht die Tätigkeiten dort hin bringen, wo sie anfallen?

Wir haben mit unserem Berechtigungsschutz und der einfachen zu bedienenden Oberfläche vorgesorgt.

**Und das alles im Standard, ohne Zusatzmodul !**

**MBI** ist führender Anbieter von Zeitwirtschaft, Zutrittskontrolle und Betriebsdaten auf den Plattformen IBM Server Power i (AS400) und Windows.

Kunden der MBI profitieren von der Kompetenz professioneller Berater und der mehr als 25 jährigen Erfahrung, kombiniert mit den technischen Möglichkeiten "moderner", einfach zu bedienender Anwendungen.

Egal welche Ansprüche Sie stellen, wir realisieren die passende Lösung!

 **Nutzen Sie die Möglichkeiten Ihrer Windows-Netzwerkes !**  
WinPZW ist voll ausbaufähig.  
Durch diese Integration ergeben sich viele Vorteile.

# Intuitive Bedienung - Einfache Oberfläche

Die grafische Benutzeroberfläche entspricht den neuesten Software-Standards und lässt sich mit der Maus oder der Tastatur bedienen.

Ein einfacher Aufbau sorgt für Klarheit bei Anträgen und Korrekturen.

So senken Sie Einschulungszeit und Fehlerquote.

Die Navigation innerhalb der Module und Funktionen erfolgt über ein **Treeview-Menü** am linken Bildschirmrand.

**Online-Benutzerhilfe**, umfangreiche **Suchfunktionen** sind selbstverständlich.

- [-] Auswertungen
  - [+] Verzeichnisse
  - [+] Journale
  - [+] Individuelle Auswertungen
  - [+] Protokolle
  - [+] Jahreskumulativ
  - [+] Anwesenheitsabfrage

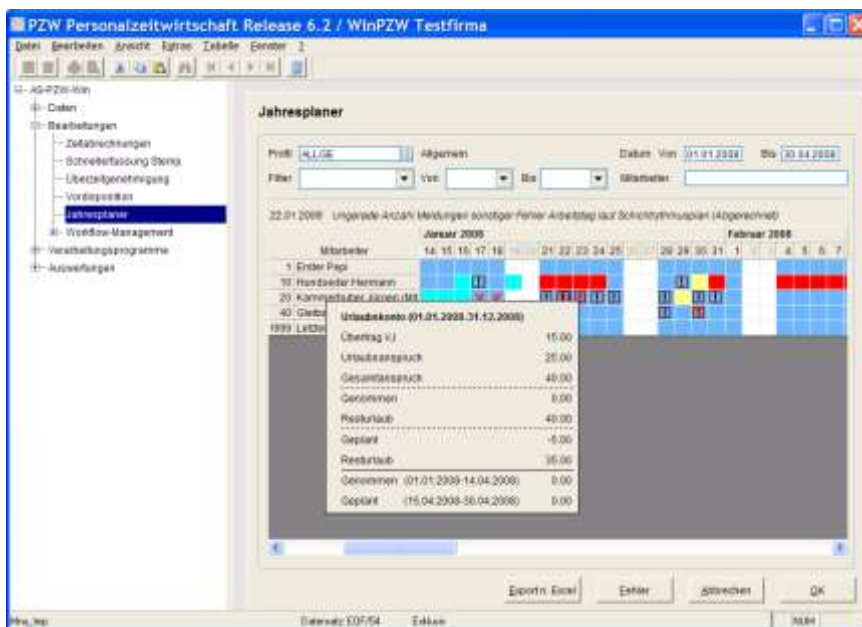

Auf einen Blick finden Sie: Diensterteilung Abwesenheiten Fehler Unentschuldig Abwesende Urlaubskonto Stempelkarte Zeitkonto

Auswertungen  
Ausdrucke

Persönliche Zeitkonten, Jahreskonten, direkte Abfragen oder selbst definierte Berichte:

Die vielfältigen Auswertungen und Journale verschaffen Ihnen hilfreiche Entscheidungsgrundlagen und informieren auch Mitarbeiter über Salden, Stempelungen, Zulagen und Überstunden.

Kontrolle am Bildschirm, Ausdruck, PDF, Excel, HTML, XML, ...

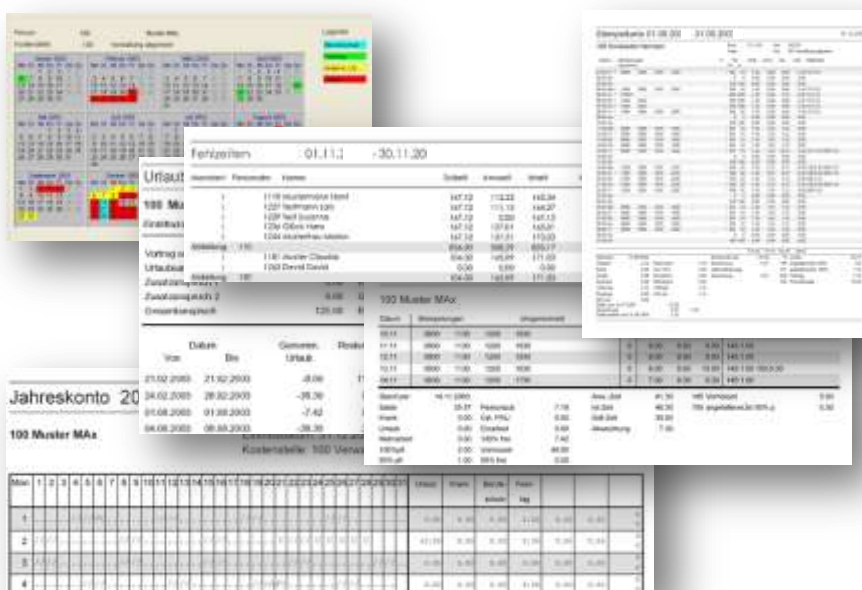

Crystal Reports wird mitgeliefert und unterstützt Sie individuelle Auswertungen direkt aus der MS-SQL-Datenbank zu erstellen und bestehende abzuändern !



# WinPZW Personalzeitwirtschaft

## Weil jede Minute zählt



Gesetzliche, vertragliche und kollektivvertragliche Rahmenbedingungen (etwa für Teilzeitkräfte oder Vollzeitangestellte) berücksichtigt WinPZW automatisch und benutzerdefiniert.

### Arbeitszeitmodelle

Unterschiedlichste Arbeitszeitmodelle, wie Gleitzeit, Fixzeit, Schichtbetrieb, Turnusdienste mit Schichterkennung, Durchrechnung, Bandbreite, ... sind kein Problem.

### Pausen fix oder flexibel:

Definieren Sie Ihre Anforderungen.

### Überzeit- und Zuschlagsberechnung

Ob Sie Überstunden und Urlaubstage automatisch abrechnen, oder nur nach Genehmigung, legen Sie fest.

### Flexibilität vergrößern

WinPZW ist branchenübergreifend ausgelegt und deckt unterschiedliche Organisations- und Firmenstrukturen ab.

### Kostenstellen im Griff

durchgängig durch alle Funktionen und Module.

### Fehlgründe und Fehlzeitkonten

lassen sich frei definieren.

Ausdrucke in Übersichtsform oder als Kartei für einzelne Mitarbeiter oder Organisationseinheiten machen das System übersichtlich.

### Mit Sicherheit in die Zukunft

Als echte 32Bit-Lösung eignet sich WinPZW durch hohe Skalierbarkeit für Kleinunternehmen und Konzerne mit mehreren tausend Mitarbeitern.

### ODBC-Datenbankzugriff

Verwenden Sie die mitgelieferte MS-SQL-Datenbank, oder eine relationale Datenbank wie Oracle.

WinPZW greift nur mit EINEM User auf die Daten zu und hilft Kosten zu sparen !

### Modular Erweiterbar

Mit Ihren Anforderungen wächst auch die Anwendung.

Integrieren Sie das Modul **Workflow**, entlasten Sie Ihre Personalabteilung und dezentrale Zeitverantwortliche signifikant. Ihre Mitarbeiter können beispielsweise Urlaubsanträge im System selbst stellen und Korrekturen eigenhändig anbringen oder beantragen.

Je nach Anforderungen nutzen Sie die Lösung einzeln oder verknüpft mit **Zutrittskontrolle** und Ihrer **Lohn- und Gehaltsabrechnung**.

So müssen Sie Personalstämme nur einmal pflegen und verwenden den gleichen elektronischen Ausweis oder Schlüsselanhänger für alle Unternehmensbereiche.

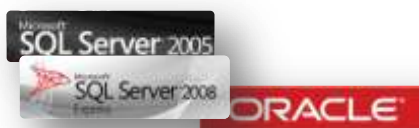

So steigern Sie nicht nur Flexibilität und Produktivität, sondern auch die Motivation der Mitarbeiter und senken die Gesamtkosten erheblich.



**Mit WinPZW verarbeiten Sie Ihre Zeitdaten effizient und genau abgestimmt auf Ihre Arbeitszeitmodelle.**

# ESS Employee Self Services

# WfM Workflow-Management

## Entlasten Sie Ihre Verwaltung !

Mit diesen Modulen landen notwendige Informationen und Arbeitsabläufe dort, wo sie eigentlich hingehören:

Direkt am Arbeitsplatz der Mitarbeiter und Manager.

WinPZW wird dabei vollständig über das Internet/Intranet bedient. Auf jedem beliebigen Desktop und wenn gewünscht von jedem Ort der Welt. Und das ohne Verwendung von JAVA-Clients.

## Ein Browser genügt !

Ob Sie ESS als Informationsplattform einsetzen, Buchungen erfassen, ändern und stempeln, oder auch den Workflow mit integrierter Mail-Information verwenden, liegt an Ihnen.

Einfache kundenindividuelle Anpassungen fördern die Akzeptanz und tragen zum Erfolg auch in Ihrem Unternehmen bei.

Zusätzlich nutzen Sie die Druckfunktion des Browsers.

## Soffterm, Bildschirmstempeln

Alternative zum Terminal. Auf Wunsch auch Kostenstellenbuchung oder -wechsel.

## Buchungen eingeben

Für Mitarbeiter, die Projektzeiten erfassen, oder für Ihren Außendienst.

## INFORMATION

### Salden

Tagesaktuelle Salden nicht nur für Mitarbeiter, sondern auch als Entscheidungshilfe für Vorgesetzte.

### Urlaubskonto

Die volle Kartei für Mitarbeiter und Manager auch zum Ausdrucken.

### Mitarbeiterplaner

Mit geplanten Urlauben:

### An- Abwesenheitsanzeige

Auch für Portier und Telefonzentrale:

### Zeitkonto (Stempelkarte)

Jeder Mitarbeiter kann sein eigenes Protokoll mit berechneten Ergebnissen, wie Überstunden, Schichtzulagen, ... anzeigen und auch (nach)drucken.

### Korrekturen

Mitarbeiter können ihr Fehlerprotokoll am Bildschirm anzeigen und korrigieren.

Sie steuern, welche Arten von Korrekturen ein Mitarbeiter vornehmen kann und ob ein anderer Benutzer von WinPZW über die vorgenommenen Korrekturen informiert wird, oder ob diese in den Workflow mit Genehmigungsverfahren einfließen.

### Fehlerkorrektur-Assistent

Der Fehlerkorrektur-Assistent führt den Mitarbeiter Schritt für Schritt durch die Korrektur.



## WORKFLOW

Stellen Sie sich vor, welche Wegstrecken Genehmigungsformulare auch in Ihrem Unternehmen zurücklegen.

Die verlorene Arbeitszeit oder Freizeit ist vermutlich wesentlich höher, als Sie bisher annahmen.

Im Workflow-Modul stellt der Mitarbeiter einen elektronischen Antrag im vorgegebenen Formular.

Ob Urlaub, Dienstreise, andere Fehlgründe oder auch Korrekturen falscher Zeiten oder vergessener Stempelungen und Überstunden, geben Sie vor.

Vorgesetzte prüfen die Besetzung ihrer Abteilung, den Saldo und entscheiden durch einfachen Mausklick über den Antrag.

Ist der Antrag genehmigt, sind die Daten sofort verbucht.

Alle am Prozess Beteiligten werden auf Wunsch per E-Mail informiert.

Eine History mit Suchfunktion für Genehmiger und Mitarbeiter ist selbstverständlich.

## Informationszentrale

Mitarbeiter in der Fertigung, im Lager, oder im Verkauf, die über keinen eigenen PC-Arbeitsplatz verfügen, werden entweder von Vorgesetzten verwaltet, oder verwenden ein zentral montiertes Multifunktions-Terminal mit Touchscreen.



**Mitarbeiter haben Einsicht in eigene Zeitwirtschaftsdaten !**

**Führungskräfte erhalten Informationen für innovatives Personalmanagement !**

# ZKT Zutrittskontrolle

## mDE Mobile Datenerfassung



### Wer hat wo, wann Zutritt ?

Für ein exakt auf Ihre Anforderungen abgestimmtes Zutrittskontrollsystem bieten Ihnen MBI und KABA eine Vielzahl von Produkten.

Nicht nur Türen, Schranken, Tore, Drehkreuze überwachen, sondern auch spezielle Zugriffslösungen für IT-Schränke und individuelle Steuerung von Liften runden das Portfolio ab.

Mechanische und elektronische Schließsysteme, Kombinationen von Online- und Offline-Systemen, Sicherheits- und Automatiktüren, Personenschleusen und integrierte Gesamtlösungen erhalten Sie aus einer Hand.

**Sie können ZKT auch als unabhängiges Modul, ohne Verwendung der Personalzeitwirtschaft, einsetzen !**



Zur Differenzierung der Zutrittsberechtigung wird das Unternehmen in verschiedene Zonen aufgeteilt.

Im Personalstamm ordnen Sie Mitarbeiter und Besucher verschiedenen Zonen zu.

In Zutrittsprofilen legen Sie fest, in welchem Zeitraum und an welchen Wochentagen, oder abhängig von der Diensterteilung, die Mitarbeiter und Besucher Zutrittsberechtigung erhalten.

Über Sondertage definieren Sie Zutrittsberechtigungen für Feiertage, Zwickeltage.

Tür-Offen-Profile steuern, wann Türen, Tore, Schranken offen oder entriegelt sind, und keine Zutrittsbuchung notwendig ist.

Durch Aktivierung von Pin-Codes oder den Einsatz biometrischer Fingerscans erhöhen Sie die Sicherheit.

Ob Sie ein volles Protokoll benötigen, oder nur über Fehler oder unberechtigte Zutrittsversuche informiert werden, stellen Sie ein.

### Mobile Mitarbeiter

Um das Buchen flexibler zu gestalten, bieten wir Ihnen mehrere Optionen:

Einerseits können Mitarbeiter im Außendienst per **Mobiltelefon** – entweder über einfache SMS – oder mit einem kleinen Programm am Handy – buchen.

Andererseits lässt sich WinPZW so einrichten, dass Mitarbeiter im Intranet per **Web-Browser** buchen.



Fordern Sie unsere gesonderten Broschüren an !

# AZW Auftragszeitwirtschaft

## Betriebsdatenerfassung



Bei Zeitwirtschaftslösungen legen wir den Fokus auf schnelle, fehlerfreie Ermittlung aller lohn- und gehalts-relevanten Daten.

Im Fertigungsbereich sind noch ganz andere Faktoren wichtig: Eine optimale Auftragsreihenfolge, niedrige Zwischenlager, die Planung von Engpassmaschinen, ein reibungsloser Arbeitsablauf und die permanente Qualitätsüberwachung!

Dies ist manuell nur mit viel Aufwand, Bergen von Papier und nachträglicher zentraler Erfassung zu bewältigen.

**Das Modul AZW liefert ohne Zeitverzögerung die aktuellen Zustände von Aufträgen, Maschinen und Prozessen.**

Besonderes Augenmerk wurde bei der Entwicklung von AZW auf die Anbindung an Vorgesysteme gelegt.

Normalerweise übernimmt die **automatisierte Schnittstelle zum ERP-System** Fertigungsaufträge und meldet Zeiten, Zustände und Stückzahlen zurück.

### Betriebsdatenerfassung

Die Dialoge an den Erfassungsterminals sind frei parametrierbar.

So werden Aufträge erfasst, Unterbrechungs-, Störzeiten und Nacharbeitungsgründe ermittelt, aber auch Maschinenlaufzeiten zur Analyse bereitgestellt.

Sammelaufträge, Rückmeldegruppen und Nachbearbeitungen am PC vereinfachen die Abläufe.

### Nettozeiten für Aufträge

Anwesenheits- und Auftragszeiten werden abgeglichen. Rundungen, Pausenabzüge, nicht bezahlte Zeiten somit auch in den Betriebsdaten berücksichtigt.

Das Ergebnis:

- Transparenz
  - Genauigkeit
  - aktuelle Daten
- im Fertigungsprozess!



**Kleinere Unternehmen** setzen AZW auch selbstständig ein:

Im Auftragsstamm von AZW erfassen Sie die notwendigen Daten und Arbeitsgänge.

Der Ausdruck der Fertigungspapiere erfolgt in Ihrem Layout mit Barcode.

So ersetzen Sie zwar kein ERP-System mit Fertigungsplanung, können aber elegant rückmelden, die Daten auswerten und an andere Systeme, wie Fakturierung oder Kostenrechnung weiterleiten.



Kaba bietet Terminals für jede Art der Datenerfassung an. Vom Einsteiger-Terminal für Barcode-Rückmeldung bis hin zum industrietauglichen Multifunktionsgerät mit Touchscreen.

Fordern Sie unsere gesonderte Broschüre an!

# MBI-Referenzen (Auszug)

Unsere Kunden können sich sehen lassen



MBI SOFTWARE